



1 PLANTA DE SITUAÇÃO
ESCALA 1:200

AREA 235,33 m²

QUADRO GERAL DE ÁREAS INTERNAS				
NÍVEL	UNIDADE	NOME	ÁREA	PERÍMETRO
NÍVEL 1 - SITUAÇÃO		SALA 1	38,82 m²	29,02
NÍVEL 1 - SITUAÇÃO		SALA 2	39,14 m²	28,82
NÍVEL 1 - SITUAÇÃO		BANHEIRO	11,70 m²	21,30
NÍVEL 1 - SITUAÇÃO		SOLARIUM	14,61 m²	17,68
NÍVEL 1 - SITUAÇÃO		SOLARIUM	14,39 m²	17,48
NÍVEL 1 - SITUAÇÃO		BANHEIRO	10,65 m²	14,37
			129,30 m²	

QUADRO GERAL DE ÁREAS			
NÍVEL	NOME	ÁREA	PORCENT
NÍVEL 1 - SITUAÇÃO	PAVIMENTO 1 (TERREO)	235,33 m²	33,46%
NÍVEL 2 - PAVIMENTO 2	PAVIMENTO 1	235,12 m²	33,43%
NÍVEL 3 - PAVIMENTO 3	PAVIMENTO 3	213,41 m²	30,35%
NÍVEL 4 - PAVIMENTO 5 (COBERTURA)	COBERTURA	19,37 m²	2,75%
		703,23 m²	100,00%

QUANTITATIVO DE PORTAS			
CÓD	QT	COMPRIMENTO	ALTURA
P1	6	0,86	2,10

QUADRO DE JANELAS			
CÓD	QT	COMPRIMENTO	ALTURA
J5	8	1,80	1,60
JAT	6	0,60	0,60

USO DA PMC		OBSERVAÇÕES:

TÍTULO: **PROJETO ARQUITETÔNICO**

EDIFICAÇÃO			
ZONEAMENTO:	ÁREA DO LOTE: -m²	USO:	ESCOLAR
ÁREA CONSTRUIDA:	COEFICIENTE DE APROVEITAMENTO:	Nº DE VAGAS DE ESTACIONAMENTO:	
ÁREA A CONSTRUIR: 159,50 M²	TAXA DE OCUPAÇÃO:	TÉRREO - DEMAIS PAV...:	Nº DE UNIDADES RESIDENCIAIS:
ÁREA TOTAL:	TAXA DE PERMEABILIDADE:		Nº DE UNIDADES COMERCIAIS:
ENDEREÇO: RUA JOSÉ MATIAS CUNHA		BAIRRO: CENTRO	
PROPRIETÁRIO: PREFEITURA MUNICIPAL DE COMBRA		CIDADE: COMBRA	
CPF/CNPJ:		ESCALA:	Indicadas
RESP. TÉCNICO: JOÃO ADELMO LESSA		DESENHO:	JAL
ENGENHEIRO CIVIL CREA: 58756/D		DATA:	MAIO/2020

CFL ENGENHARIA E CONSULTORIA <small>CONTRATO REGISTRO LESSA LTDA</small>	JOÃO ADELMO LESSA <small>ENGENHEIRO CIVIL - CREA 58756/D</small>	<small>PçA. DO ROSÁRIO, 1, SL. 704, CENTRO, MGDIA, MG.</small> <small>EMAIL: JOAO.A.LESSA@GMAIL.COM</small> <small>CFL.ENGENHARIA@GMAIL.COM</small> <small>TELS: (31) 3891-9201 / (31) 7162-0200</small> <small>FAX: (31) 3892-3972</small> <small>CNPJ: 06.593.258/0001-64</small> <small>INSCRIÇÃO ESTADUAL: 167019388-00-71</small>
		<small>CONTEÚDO DA FOLHA:</small>

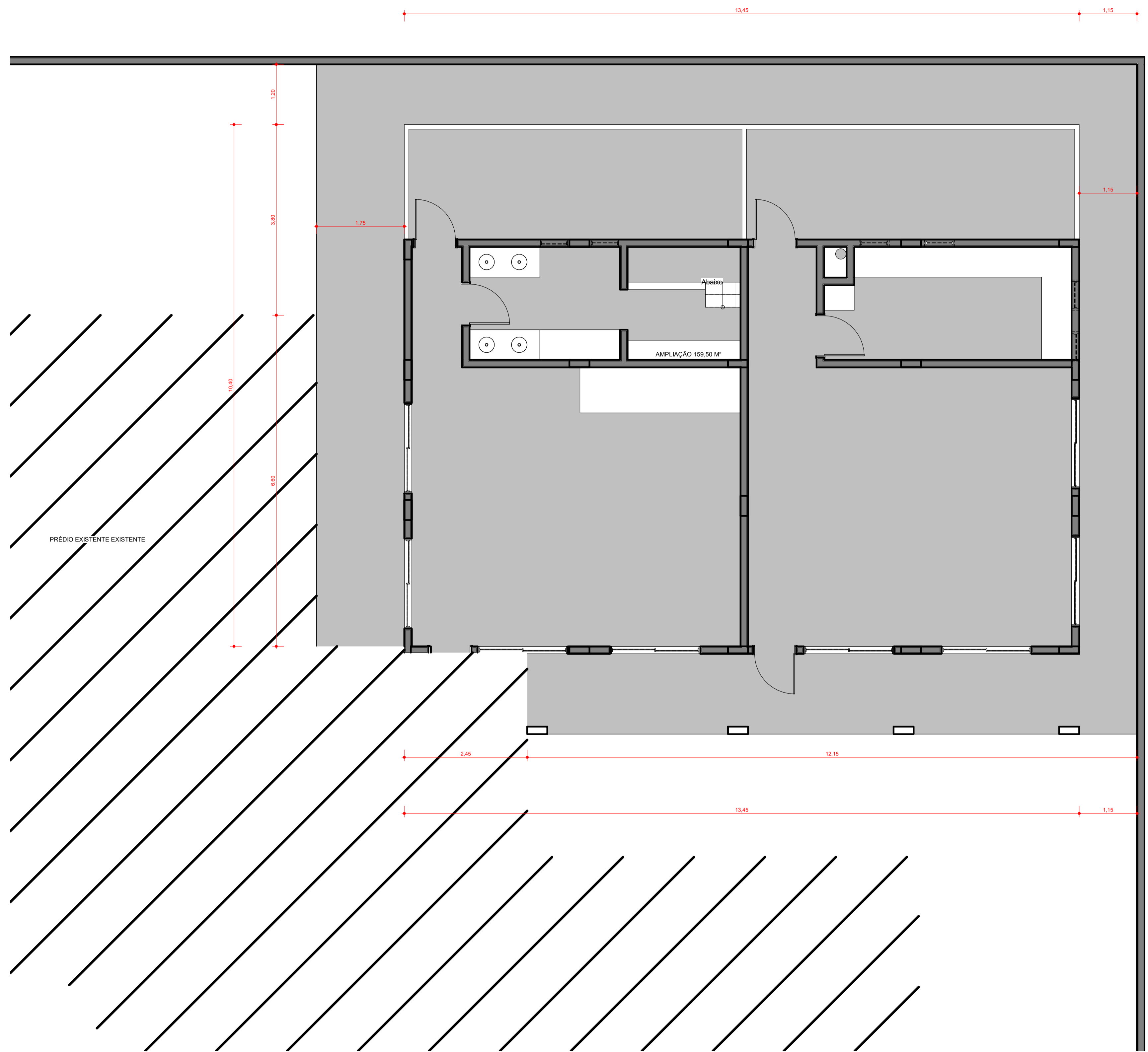

1 PLANTA LOCAÇÃO
ESCALA 1:50

AREA 213,41 m²

AREA 19,37 m²

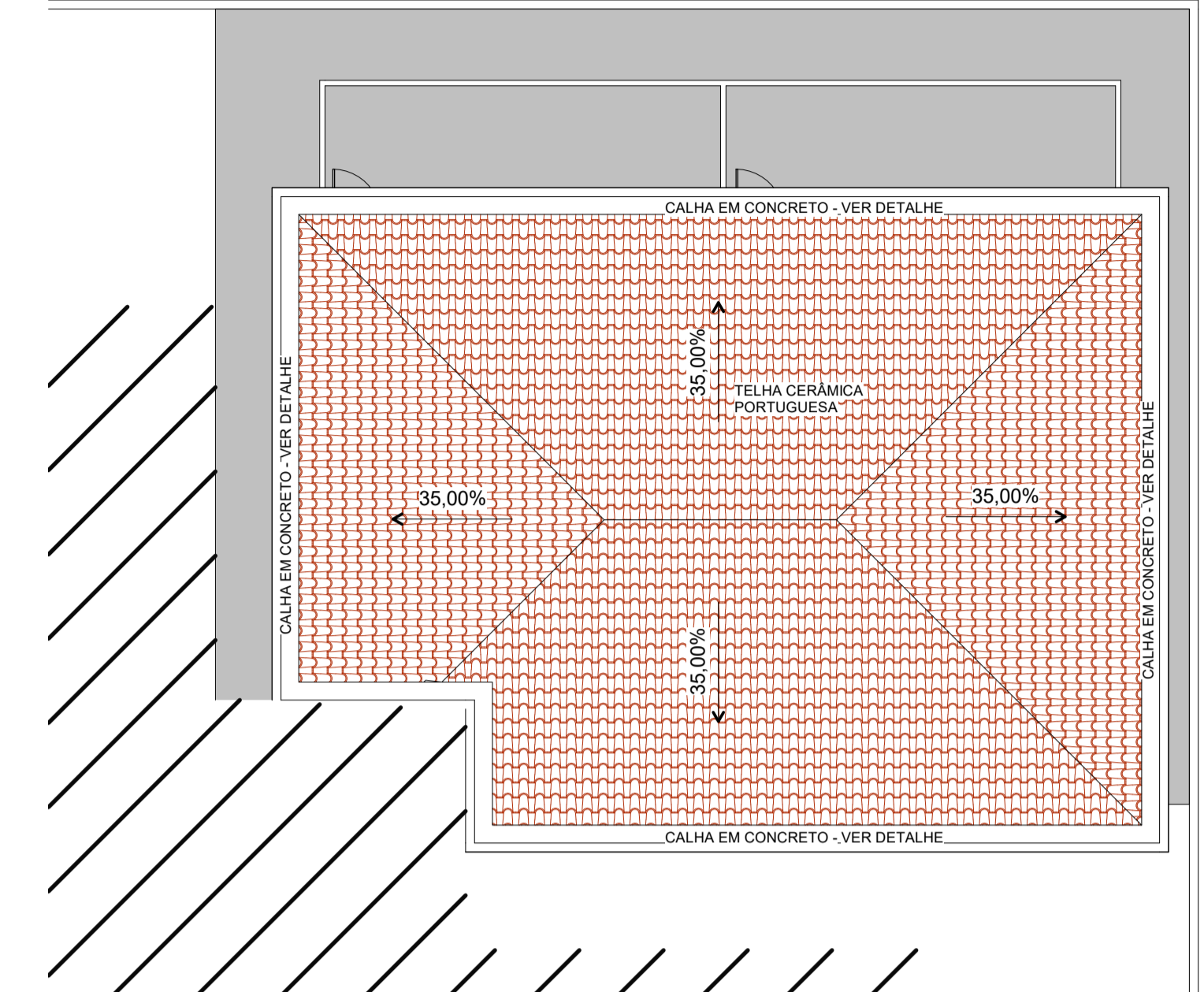

2 PLANTA DE COBERTURA
ESCALA 1:100

USO DA PMC	OBSERVAÇÕES:	
	TÍTULO: PROJETO ARQUITETÔNICO	
EDIFICAÇÃO		
ZONEAMENTO:	ÁREA DO LOTE: -m²	USO: ESCOLAR
ÁREA CONSTRUIDA:	COEFICIENTE DE APROVEITAMENTO:	Nº DE VAGAS DE ESTACIONAMENTO:
GARAGE	ÁREA A CONSTRUIR: 159,50 M²	TAXA DE OCUPAÇÃO: TERREO - DEMAIS PAV:..
ÁREA TOTAL:	TAXA DE PERMEABILIDADE:	Nº DE UNIDADES RESIDENCIAIS: Nº DE UNIDADES COMERCIAIS:
ENDEREÇO:	RUA JOSÉ MATIAS CUNHA	BAIRRO: CENTRO
PROPRIETÁRIO:	PREFEITURA MUNICIPAL DE COMBRA	CIDADE: COMBRA
CPF/CNPJ:		ESCALA: Indicadas
RESP. TÉCNICO:	JOÃO ADELMO LESSA	DESENHO: JAL
ENGENHEIRO CIVIL CREA: 58756/D		DATA: MAIO/2020
CFL ENGENHARIA E CONSULTORIA CONSULTORIA PROJEÇÃO LESSA LTDA		Pça. do Rosário, 1, SL. 704, CENTRO, MOURA, MG. EMAIL: JOAO.A.LESSA@GMAIL.COM CFLENHARIA@GMAIL.COM TEL: (31) 3891-9201 / (31) 7162-0200 FAX: (31) 3892-3972 CNPJ: 06.593.258/0001-64 INSCRIÇÃO ESTADUAL: 167019388/00-71
CONTEÚDO DA FOLHA:		FOLHA: 02/04
LOCAÇÃO - COBERTURA		

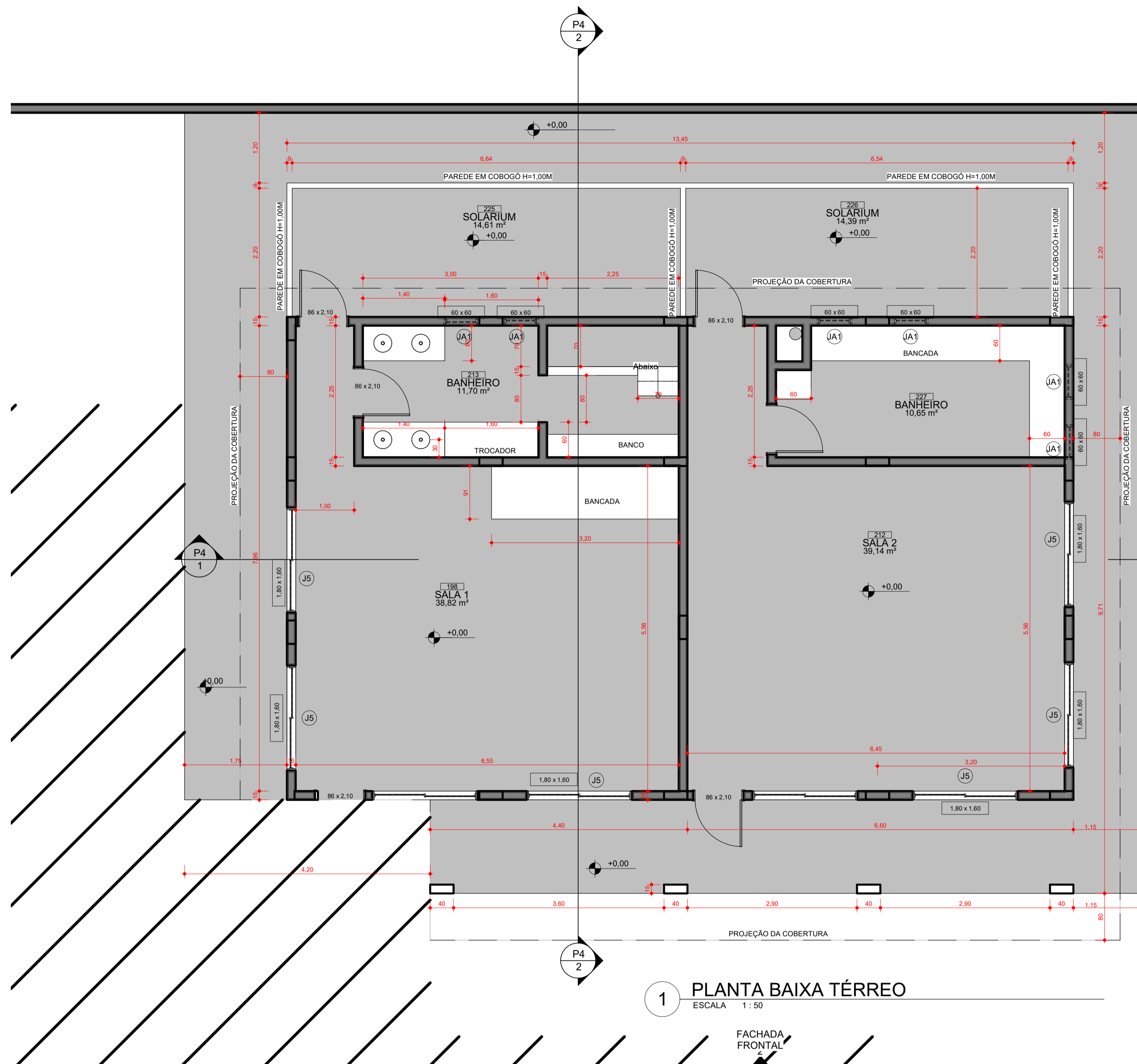

1 PLANTA BAIXA TÉRREO
ESCALA 1:50

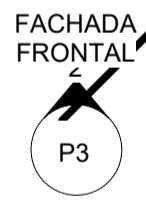

FACHADA FRONTAL

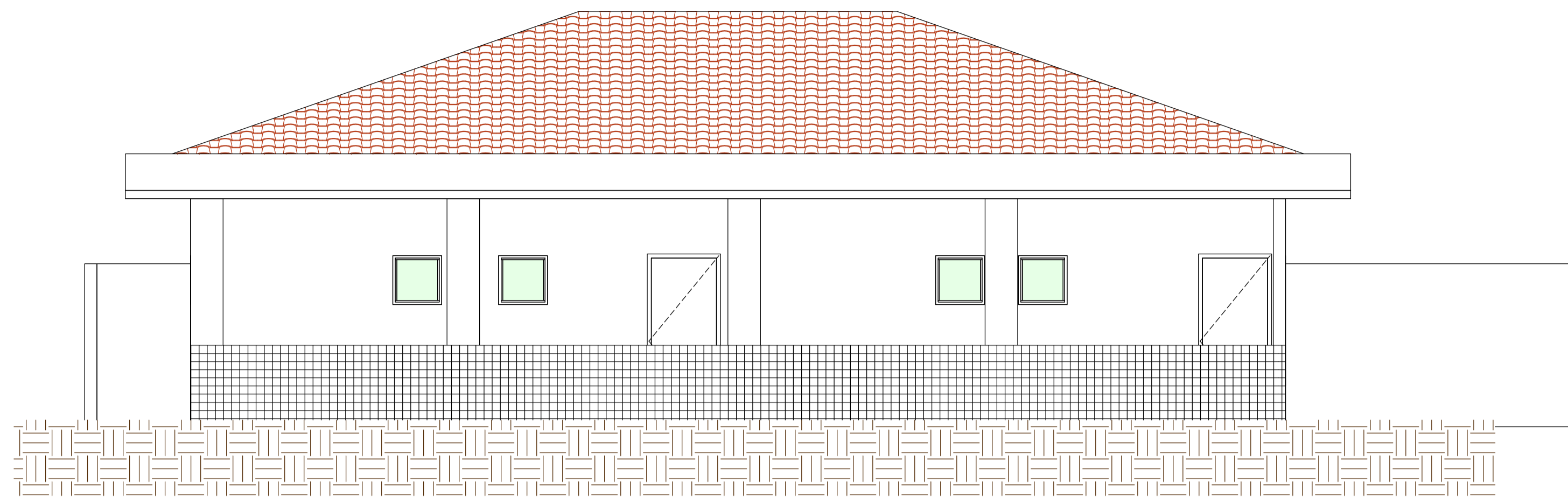

3 FACHADA NORTE
ESCALA 1:50

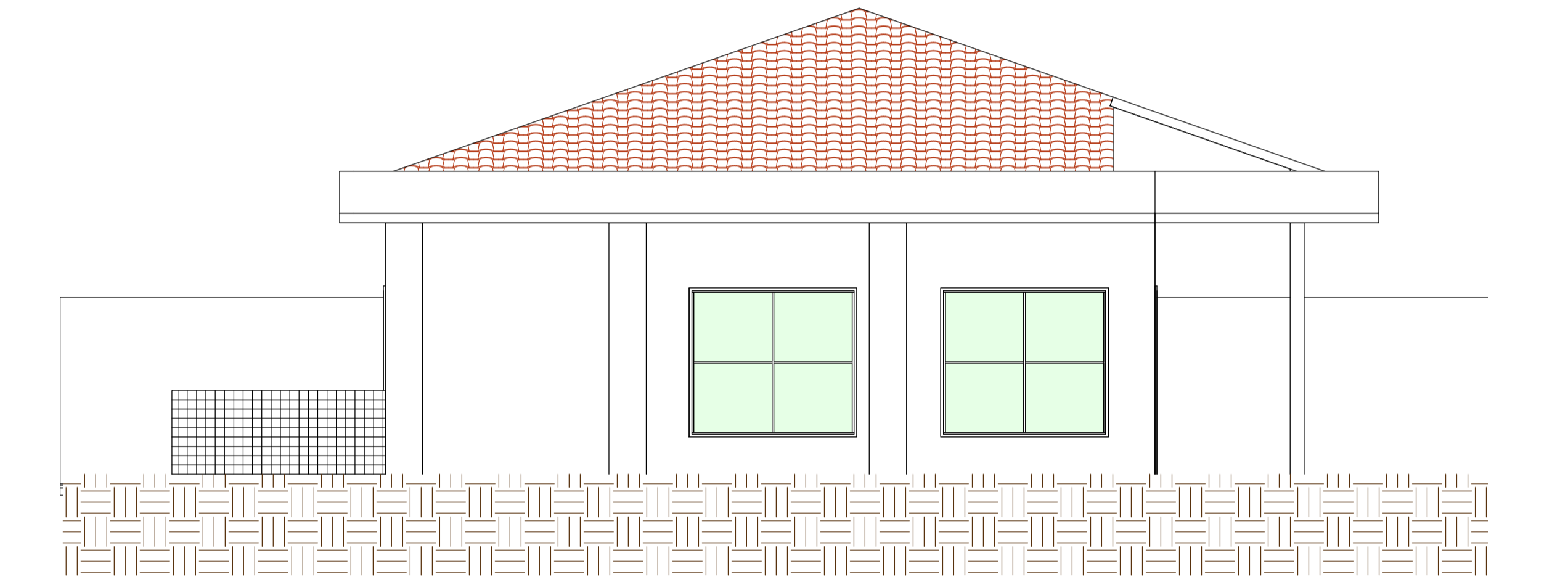
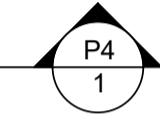

5 FACHADA OESTE
ESCALA 1:50

MURO LIMITE DO TERRENO



2 FACHADA FRONTAL
ESCALA 1:50

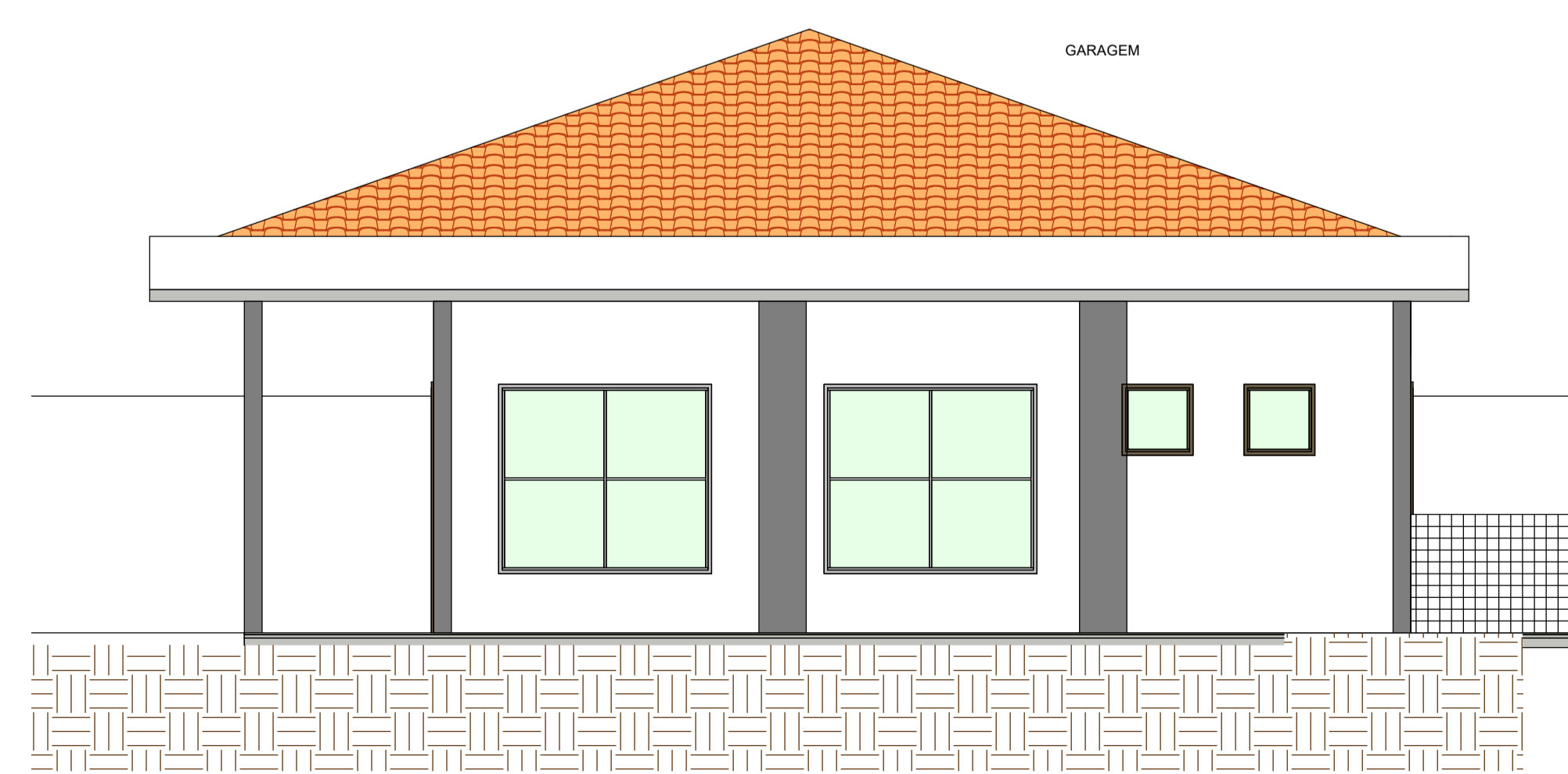

4 FACHADA LESTE
ESCALA 1:50

USO DA PMC		OBSERVAÇÕES:	
TÍTULO: PROJETO ARQUITETÔNICO			
EDIFICAÇÃO			
ZONEAMENTO:	ÁREA DO LOTE: -m²	USO:	ESCOLAR
ÁREA CONSTRUIDA:	COEFICIENTE DE APROVEITAMENTO:	Nº DE VAGAS DE ESTACIONAMENTO:	
ÁREA A CONSTRUIR: 159,50 M²	TAXA DE OCUPAÇÃO:	TÉRRECO: -	Nº DE UNIDADES RESIDENCIAIS:
ÁREA TOTAL:	TAXA DE PERMEABILIDADE:	DEMAIS PAV: . .	Nº DE UNIDADES COMERCIAIS:
ENDEREÇO: RUA JOSÉ MATIAS CUNHA		BAIRRO: CENTRO	
PROPRIETÁRIO: PREFEITURA MUNICIPAL DE COMBRA		CIDADE: COMBRA	
CPF/CNPJ:		ESCALA:	
RESP. TÉCNICO:		Indicadas	
ENGENHEIRO CIVIL CREA: 58756/D	JOÃO ADELMO LESSA	DESENHO: JAL	
		DATA: MAIO/2020	
CFL ENGENHARIA E CONSULTORIA CONSULTORIA PROFISSIONAL LESSA LTDA		Pça. DO ROSÁRIO, 1, SL. 704, CENTRO, MOURA, MG. EMAIL: JOAO.A.LESSA@GMAIL.COM CFL ENGENHARIA@GMAIL.COM TELS: (31) 3891-9201 / (31) 7162-0200 FAX: (31) 3892-3972 CNPJ: 06.593.258/0001-64 INSCRIÇÃO ESTADUAL: 167019388-00-71	
CONTEÚDO DA FOLHA:		FOLHA:	
PLANTA - FACHADAS		03/04	

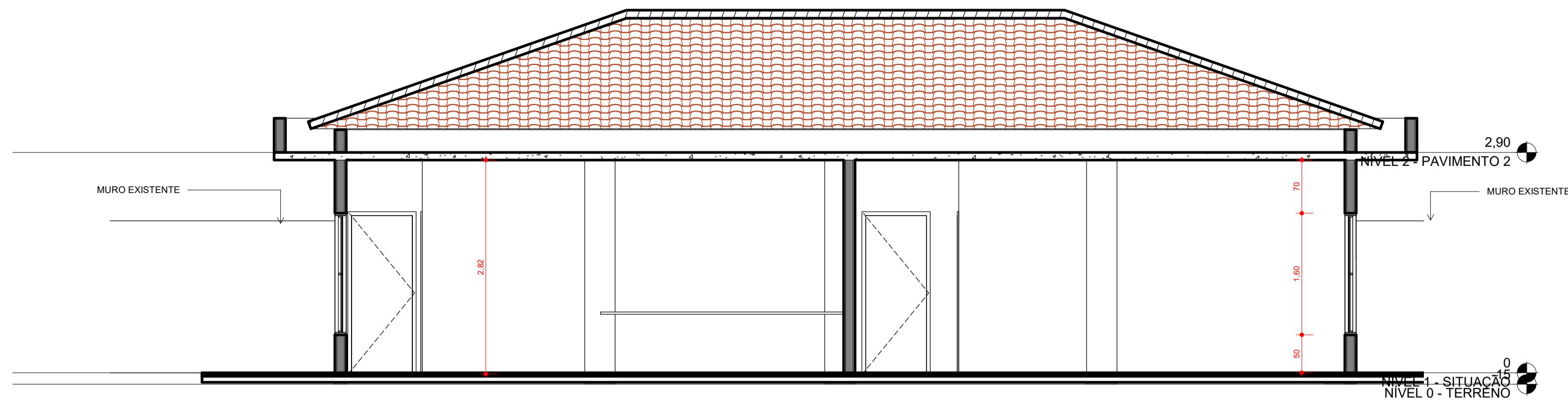

1 CORTE 2-2
ESCALA 1:50

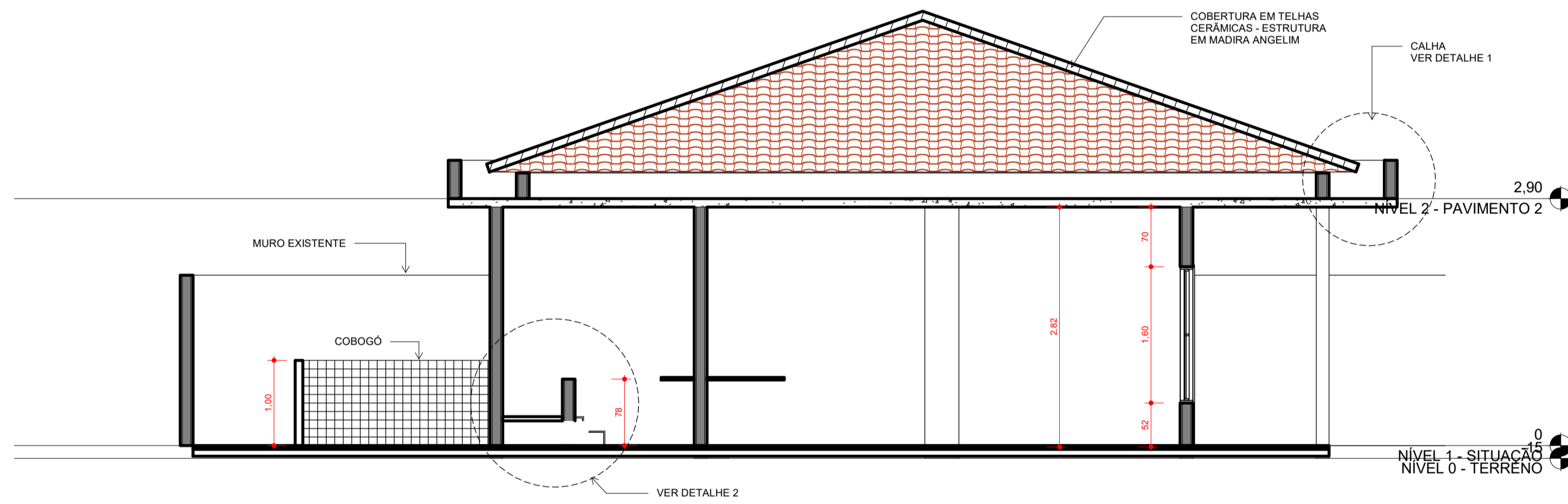

2 CORTE 11
ESCALA 1:50

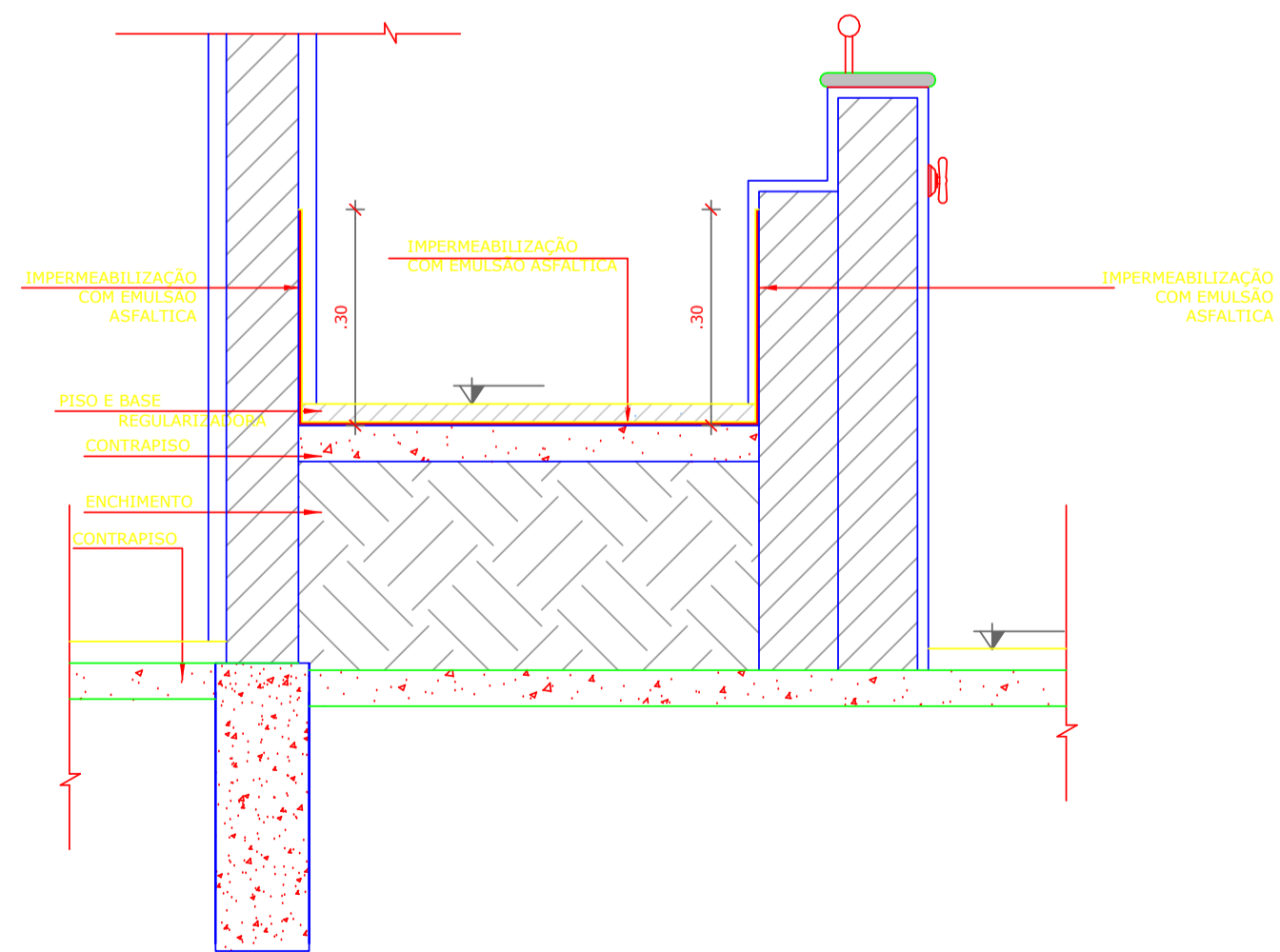

4 Detalhe 2 - Chuveiro
ESCALA 1:10

AREA 278,84 m²

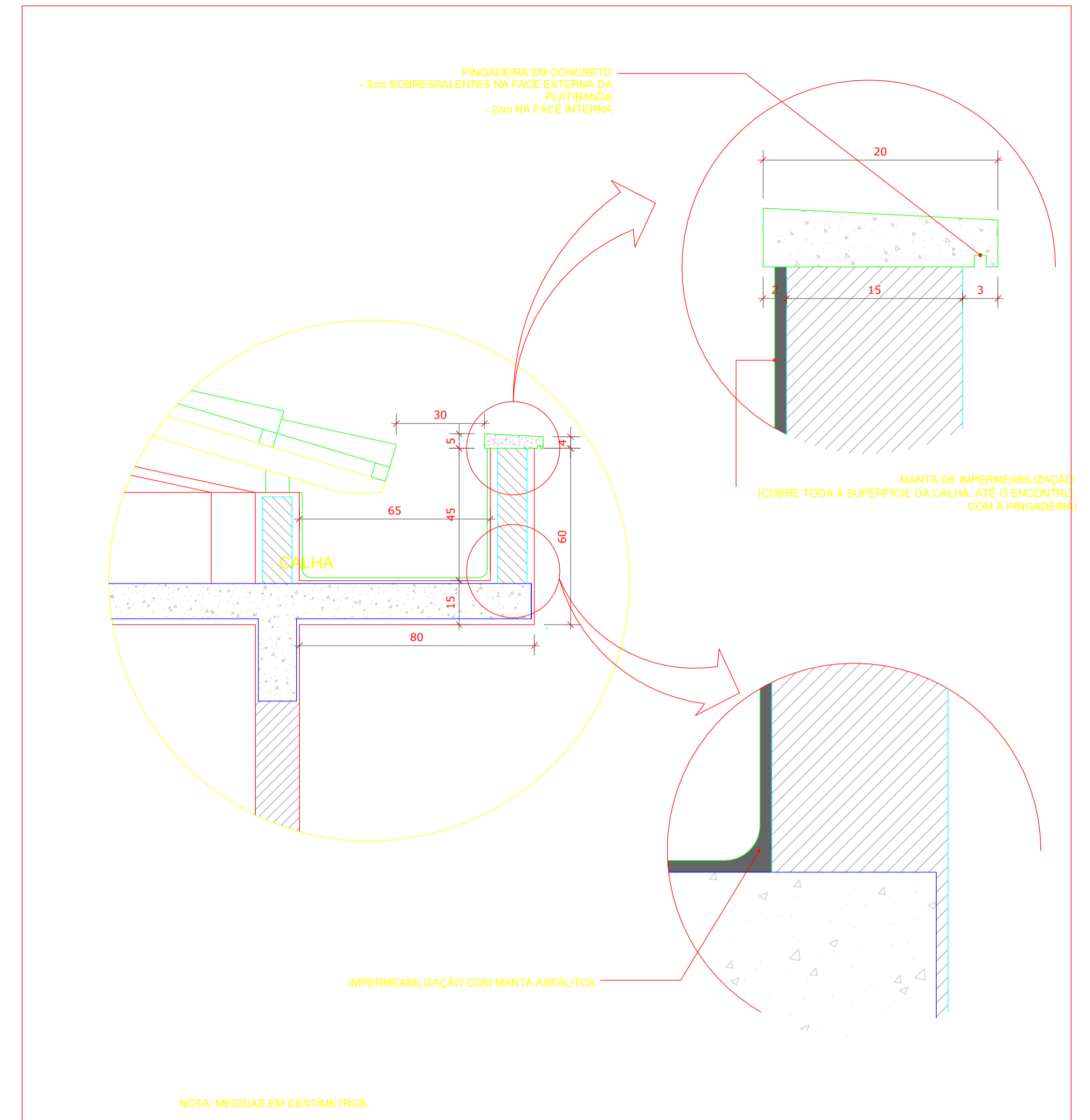

3 Detalhe 1 - Calha
ESCALA 1:50

NOTA: MEDIDAS EM CENTÍMETROS.

USO DA PMC	OBSERVAÇÕES:	
	TÍTULO: PROJETO ARQUITETÔNICO	
EDIFICAÇÃO		
ZONEAMENTO:	ÁREA DO LOTE: -m²	USO: ESCOLAR
ÁREA CONSTRUIDA:	COEFICIENTE DE APROVEITAMENTO:	Nº DE VAGAS DE ESTACIONAMENTO:
ÁREA A CONSTRUIR: 159,50 M²	TAXA DE OCUPAÇÃO:	TÉRREO: - Nº DE UNIDADES RESIDENCIAIS:
ÁREA TOTAL:	TAXA DE PERMEABILIDADE:	Nº DE UNIDADES COMERCIAIS:
ENDEREÇO: RUA JOSÉ MATIAS CUNHA	BAIRRO: CENTRO	
PROPRIETÁRIO: PREFEITURA MUNICIPAL DE COMBRA	CIDADE: COMBRA	ESCALA: Indicadas
CPF/CNPJ:	DESENHO: JAL	DATA: MAIO/2020
RESP. TÉCNICO: JOÃO ADELMO LESSA	ENGENHEIRO CIVIL: JOÃO ADELMO LESSA	CREA: 58756/D
CFL ENGENHARIA E CONSULTORIA CONTRATO DE PRECATORIO LESSA LTDA		Pça. DO ROSÁRIO, 1, SL. 704, CENTRO, MOURA, MG. EMAIL: JOAO.A.LESSA@GMAIL.COM CFL.ENGENHARIA@GMAIL.COM TEL: (31) 3891-9201 / (31) 7162-0200 FAX: (31) 3892-3972 CNPJ: 06.593.258/0001-64 INSCRIÇÃO ESTADUAL: 167019388/00-71
CONTEÚDO DA FOLHA:		FOLHA: 04/04
CORTES E DETALHES		