

Quadro de Cargas (QD1) - Nível 1																							
Circuito	Descrição	Esquema	Método de inst.	Tensão (V)	Iluminação (W)	Tomadas (W)	Pot. total. (VA)	Pot. total. (W)	Fases	Pot. - R (W)	Pot. - S (W)	Pot. - T (W)	FCT	FCA	In' (A)	Ip (A)	Seção (mm²)	Ic (A)	Icc (kA)	Disj (A)	dV parc (%)	dV total (%)	Status
1	Tomadas Salão de Fisioterapia	F+N+T	B1	127 V		14	1556	1400	S				1.00	1.00	12.2	12.2	2.5	24.0	3	16	1.96	2.77	OK
2	Tomadas Gerais	F+N+T	B1	127 V		30	3333	3000	T				1.00	1.00	15.7	26.2	4	32.0	3	32	0.78	1.59	OK
3	Iluminação Geral	F+N+T	B1	127 V	3	3	208	208	R	208			1.00	1.00	1.1	1.6	1.5	17.5	3	10	0.25	1.06	OK
4	Reserva	F+N+T	B1	127 V			0	0	R				1.00	1.00	0.0	0.0	1.5	17.5	3	10	0.00	0.00	OK
5	Reserva	F+N+T	B1	127 V			0	0	R				1.00	1.00	0.0	0.0	1.5	17.5	3	10	0.00	0.00	OK
6	Iluminação Salão de Fisioterapia	F+N+T	B1	127 V	3	9	360	360	R	360			1.00	1.00	2.2	2.8	1.5	17.5	3	10	0.64	1.45	OK
7	Ar condicionado Salão	F+F	B1	220 V			0	0	R+S				1.00	1.00	0.0	0.0	1.5	17.5	5	10	0.00	0.81	OK
8	Ar condicionado	F+F+T	B1	220 V		2	222	200	R+S	100	100		1.00	1.00	0.5	1.0	2.5	24.0	5	10	0.05	0.86	OK
9	Ar condicionado Salão II	F+F+T	B1	220 V		1	111	100	R+S	50	50		1.00	1.00	0.5	0.5	2.5	31.0	5	10	0.07	0.89	OK
10	Ar condicionado - sala fisioterapeuta	F+F+T	B1	220 V		1	906	815	R+S	408	408		1.00	1.00	4.1	4.1	2.5	31.0	5	10	0.22	1.04	OK
TOTAL					3	6	3	11	47	1	6696	6083	R+S+T	1126	1958	3000							

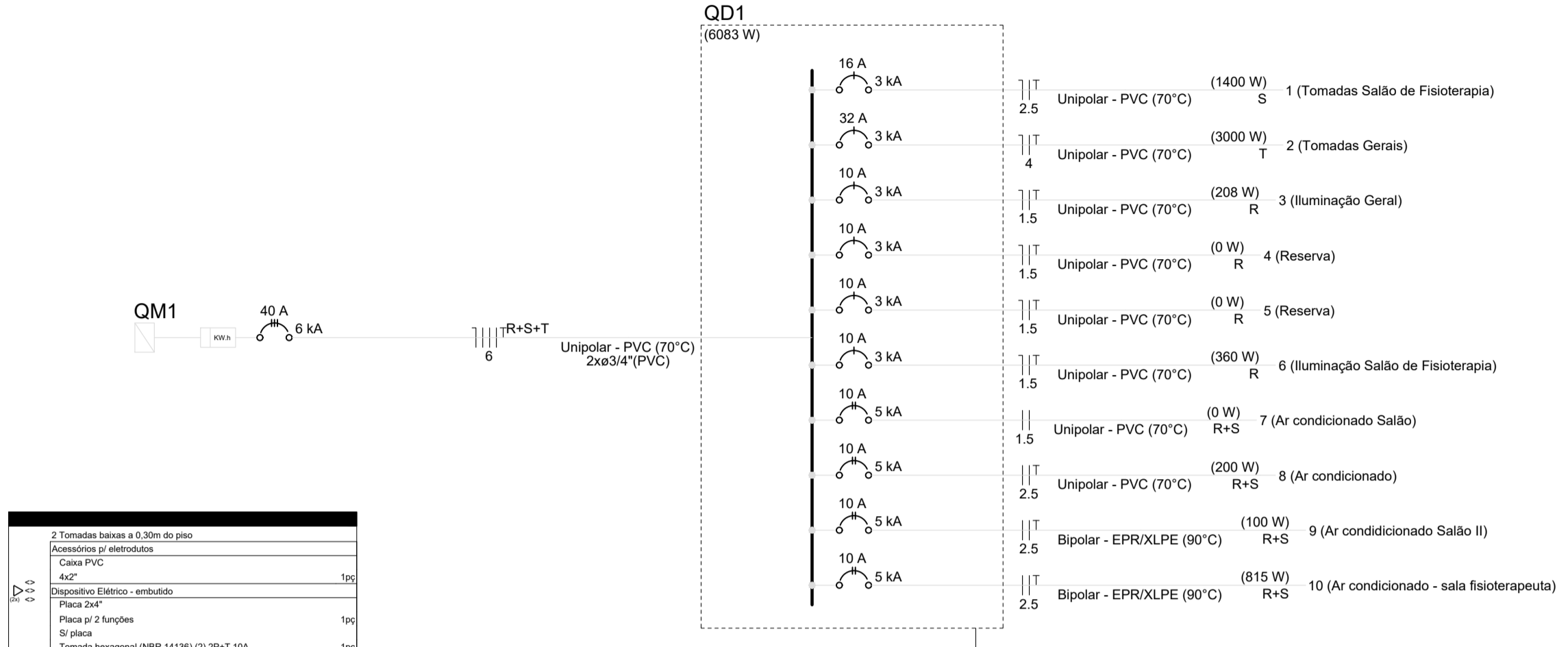

Item	Descrição	Quantidade	Unidade
2	Tomadas baixas a 0,30m do piso	14	tpc
2	Tomadas médias a 1,20m do piso	30	tpc
3	Iluminação geral	3	tpc
4	Reserva	0	tpc
6	Iluminação Salão de Fisioterapia	9	tpc
7	Ar condicionado Salão	1	tpc
8	Ar condicionado	2	tpc
9	Ar condicionado Salão II	1	tpc
10	Ar condicionado - sala fisioterapeuta	1	tpc

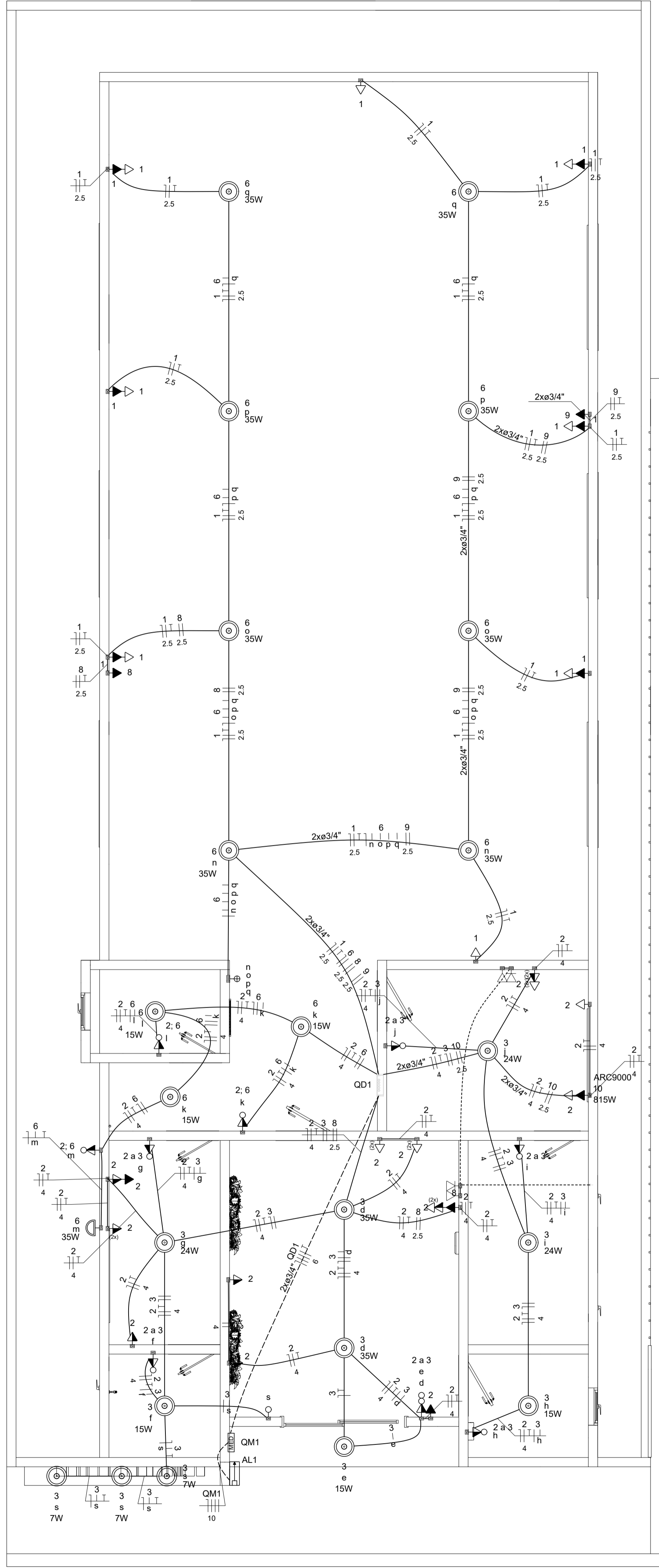
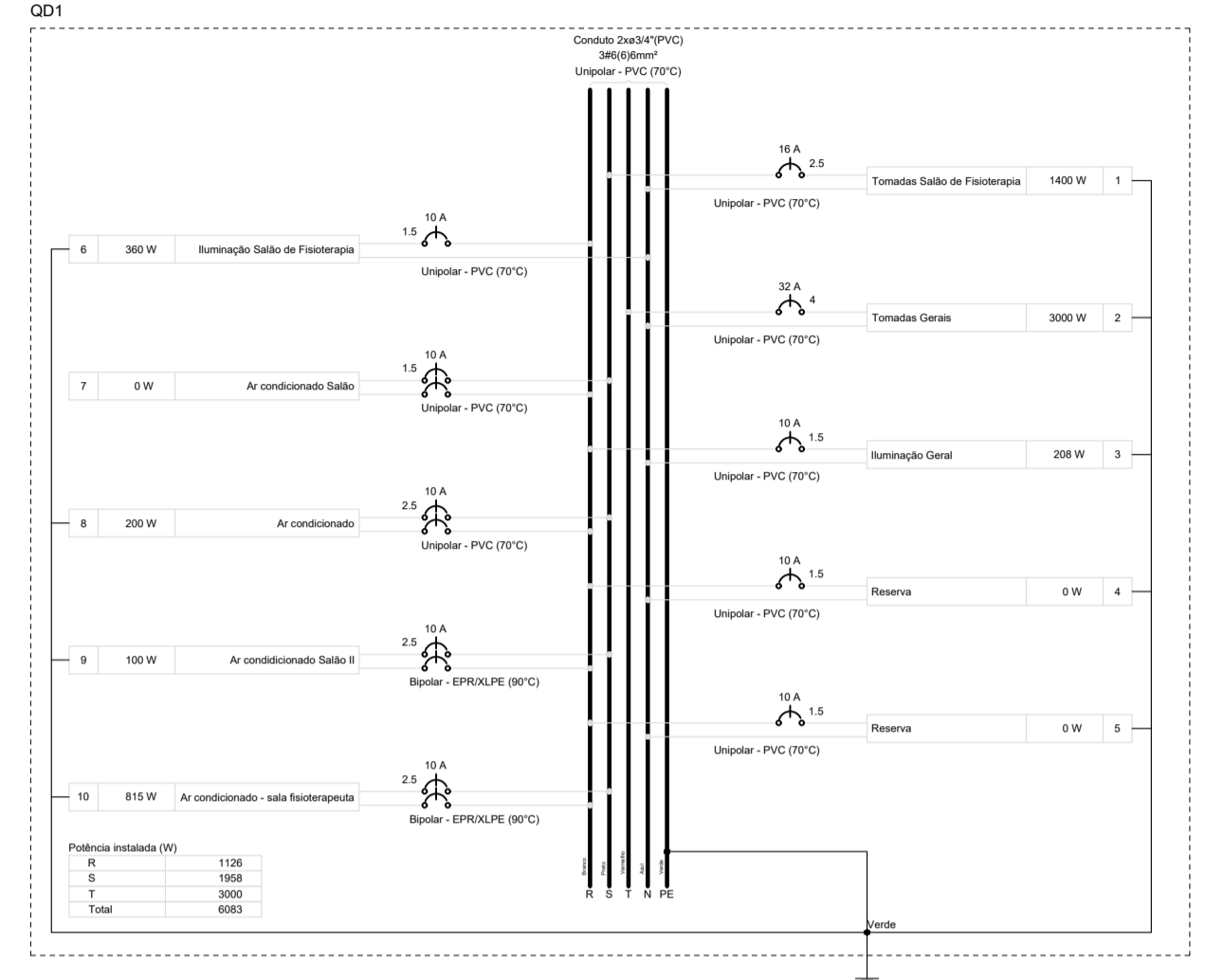

Ícone	Descrição
↔	2 Tomadas baixas a 0,30m do piso
↔	2 Tomadas médias a 1,20m do piso
→	Entrada de serviço
↔	Espera para rede lógica a 0,30m do piso
↔	Espera para telefone a 0,30m do piso
↔	Interruptor simples 1 tecla - 1,20m do piso
↔	Interruptor simples e Tomada hexagonal a 1,20m do piso
↔	Interruptores simples 2 teclas e Tomada hexagonal a 1,20m do piso
⊙	Ponto genérico de luz 15W
⊙	Ponto genérico de luz 24W
⊙	Ponto genérico de luz 35W
⊙	Ponto genérico de luz 7W
□	Quadro de distribuição
□	Quadro de medição
↔	Tomada alta a 2,20m do piso
↔	Tomada baixa a 0,30m do piso
↔	Tomada média a 1,20m do piso

Quadro de Demanda (QD1) - Nível 1			
Tipo de carga	Potência instalada (kVA)	Fator de demanda (%)	Demanda (kVA)
Iluminação e TUG's (Áreas comuns e Condomínio)	5,46	100,00	5,46
Uso Específico	1,24	100,00	1,24
TOTAL			6,70

PLANTA BAIXA - PAVIMENTO TÉRREO

1:50

PREFEITURA MUNICIPAL DE COIMBRA
Praça Álvares de Barros, nº 401, centro, Minas Gerais Tel: (32) 3555-1152

TÍTULO: Centro de Especialidade em Saúde
Projeto Elétrico

EDIFICAÇÃO			
ÁREA DO LOTE:	300,23 m²	USO:	SAÚDE
ÁREA CONSTRUÍDA:	0 m²	COCFICIENTE DE APROVEITAMENTO:	-
ÁREA A CONSTRUIR:	300,23 m²	TAXA DE OCUPAÇÃO:	-
ÁREA TOTAL:	786,69 m²	TAXA DE PERMEABILIDADE:	-

ENDEREÇO: Rua José Maria dos Santos, nº 399, Centro

PROPRIETÁRIO: PREFEITURA MUNICIPAL DE COIMBRA

CPF/CNPJ: 18.132.464/0001-17

RES.P. TÉCNICO: DANIELA FERNANDA SILVA DE ARRUDA

ENGENHEIRA CIVIL CREA 229.261/0

CONTEÚDO DA FOLHA: CROQUI ELÉTRICO

ESCALA: Indicadas

DESENHO: DFSA

DATA: 25/04/2024

FOLHA: 01/01