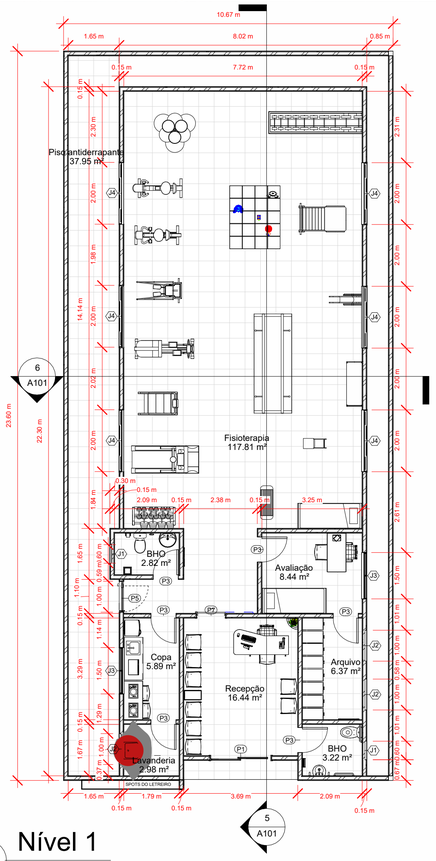

1 Nível 1
1 : 100

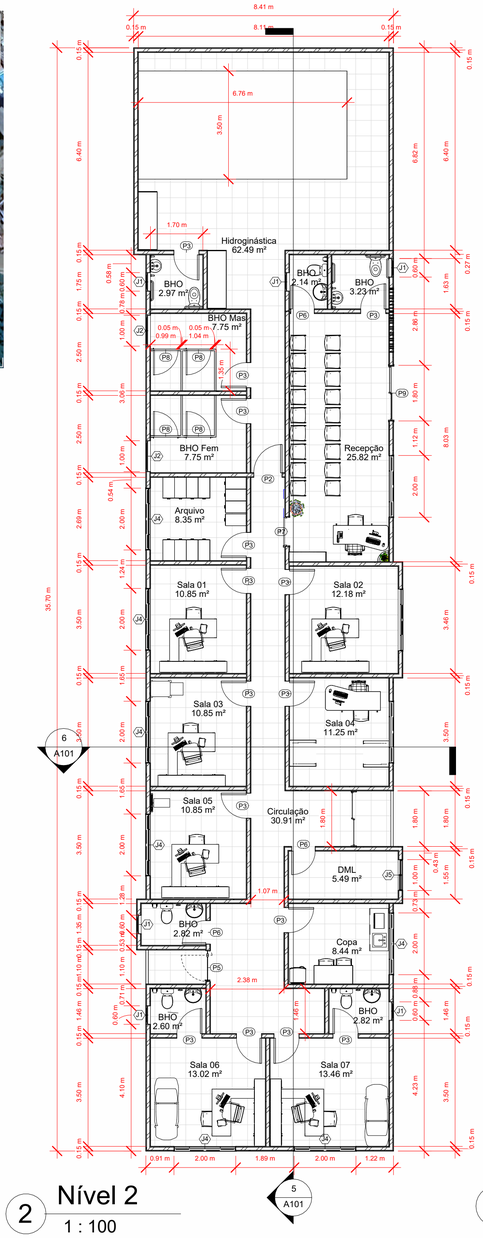

2 Nível 2
1 : 100

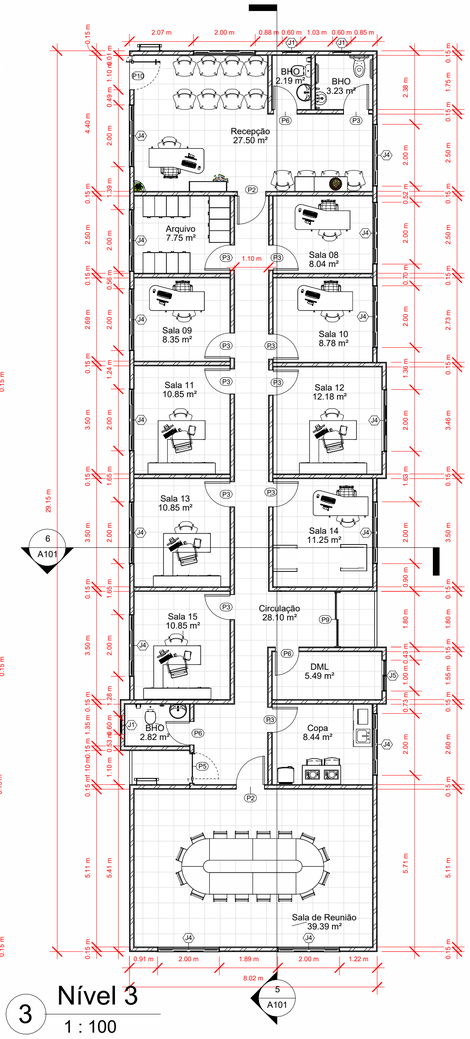

3 Nível 3
1 : 100

Tabela de porta		
Marca de tipo	Largura	Altura
P1	2.00 m	2.10 m
1		
P2	0.92 m	2.10 m
3		
P3	0.81 m	2.10 m
32		
P5	1.00 m	2.10 m
3		
P6	0.76 m	2.10 m
6		
P7	0.90 m	2.10 m
2		
P8	0.80 m	2.10 m
4		
P9	1.80 m	2.10 m
3		
P10	1.10 m	2.10 m
1		
Total geral: 55		

Tabela de janela			
Marca de tipo	Altura	Largura	Altura do peitoril
J1	0.90 m	0.60 m	1.70 m
J1: 11			
J2	0.60 m	1.00 m	1.70 m
J2: 5			
J3	1.20 m	1.50 m	1.10 m
J3: 2			
J4	1.20 m	2.00 m	1.10 m
J4: 31			
J5	1.20 m	1.00 m	1.10 m
J5: 2			
Total geral: 51			

Tabela de ambiente		
Nome	Área	Nível
Arquivo	6.37 m²	Nível 1
Avaliação	8.44 m²	Nível 1
BHO	3.22 m²	Nível 1
BHO	2.82 m²	Nível 1
Copa	5.89 m²	Nível 1
Fisioterapia	117.81 m²	Nível 1
Lavanderia	2.98 m²	Nível 1
Piso antiderrapante	37.95 m²	Nível 1
Recepção	16.44 m²	Nível 1
Arquivo	8.35 m²	Nível 2
BHO	2.82 m²	Nível 2
BHO	2.60 m²	Nível 2
BHO	2.82 m²	Nível 2
BHO	3.23 m²	Nível 2
BHO	2.14 m²	Nível 2
BHO	2.97 m²	Nível 2
BHO Fem	7.75 m²	Nível 2
BHO Mas	7.75 m²	Nível 2
Circulação	30.91 m²	Nível 2
Copa	8.44 m²	Nível 2
DML	5.49 m²	Nível 2
Hidroginástica	62.49 m²	Nível 2
Recepção	25.82 m²	Nível 2
Sala 01	10.85 m²	Nível 2
Sala 02	12.18 m²	Nível 2
Sala 03	10.85 m²	Nível 2
Sala 04	11.25 m²	Nível 2
Sala 05	10.85 m²	Nível 2
Sala 06	13.02 m²	Nível 2
Sala 07	13.46 m²	Nível 2
Arquivo	7.75 m²	Nível 3
BHO	2.82 m²	Nível 3
BHO	3.23 m²	Nível 3
BHO	2.19 m²	Nível 3
Circulação	28.10 m²	Nível 3
Copa	8.44 m²	Nível 3
DML	5.49 m²	Nível 3
Recepção	27.50 m²	Nível 3
Sala 08	8.04 m²	Nível 3
Sala 09	8.35 m²	Nível 3
Sala 10	8.78 m²	Nível 3
Sala 11	10.85 m²	Nível 3
Sala 12	12.18 m²	Nível 3
Sala 13	10.85 m²	Nível 3
Sala 14	11.25 m²	Nível 3
Sala 15	10.85 m²	Nível 3
Sala de Reunião	39.39 m²	Nível 3

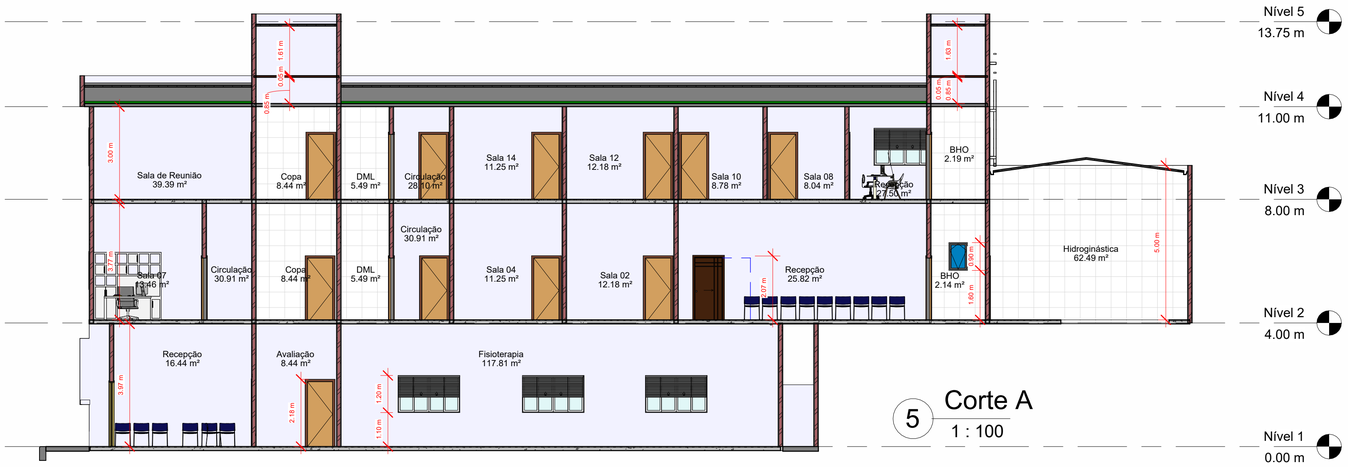

5 Corte A
1 : 100

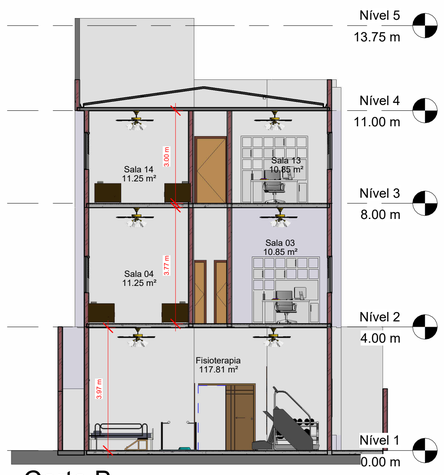

6 Corte B
1 : 100

USO DA PMC

PREFEITURA MUNICIPAL DE COIMBRA

Praça Álvares de Barros, nº 401,centro ,Minas Gerais Tel: (32) 3555-1152

TÍTULO:

Centro de Saúde

EDIFICAÇÃO

ÁREA DO LOTE:	300,23 m²	USO:	CULTURA	TÉRREO:	1
				DEMAIS PAV.:	2
ÁREA CONSTRUÍDA:	0 m²	COEFICIENTE DE APROVEITAMENTO:	-	Nº DE VAGAS DE ESTACIONAMENTO:	-
ÁREA A CONSTRUIR:	300,23 m²	TAXA DE OCUPAÇÃO:	-	Nº DE UNIDADES RESIDENCIAIS:	-
ÁREA TOTAL:	786,69 m²	TAXA DE PERMEABILIDADE:	-	Nº DE UNIDADES COMERCIAIS:	-

ENDEREÇO: Rua José Maria dos Santos, nº 399. Centro

PROPRIETÁRIO:
PREFEITURA MUNICIPAL DE COIMBRA
CPF/CNPJ: 18.132.464/0001-17

ESCALA: Indicadas

RESP. TÉCNICO:
ENGENHEIRA CIVIL
CREA 229.261/D
DANIELA FERNANDA SILVA DE ARRUDA

DESENHO: DFSA

DATA: 25/04/2024

CONTEÚDO DA FOLHA:
PLANTA LOCALIZAÇÃO
PLANTA BAIXA
CORTE
TABELAS

FOLHA: 01/01