

1 Grama
1 : 75

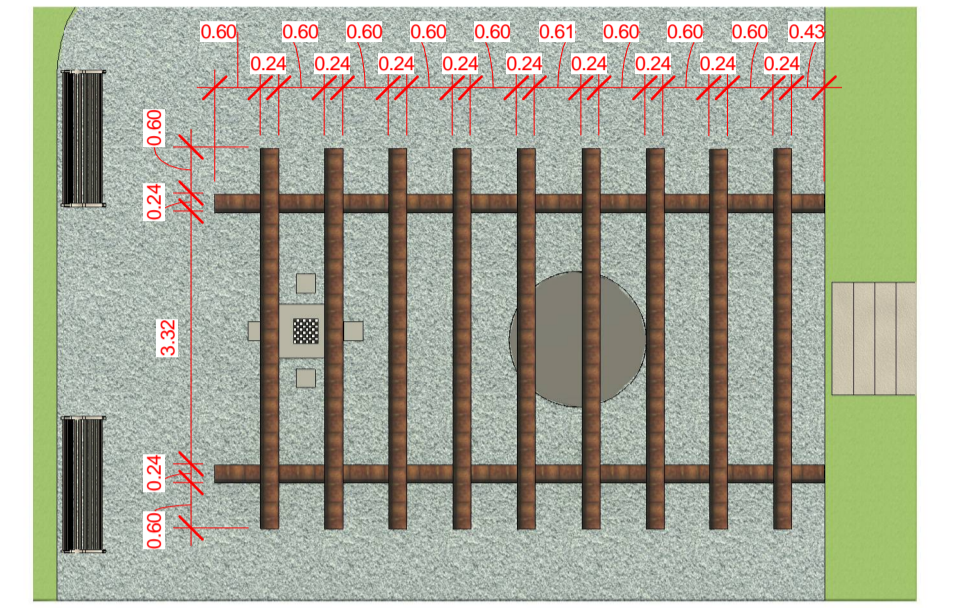

2 Pergolado
1 : 100

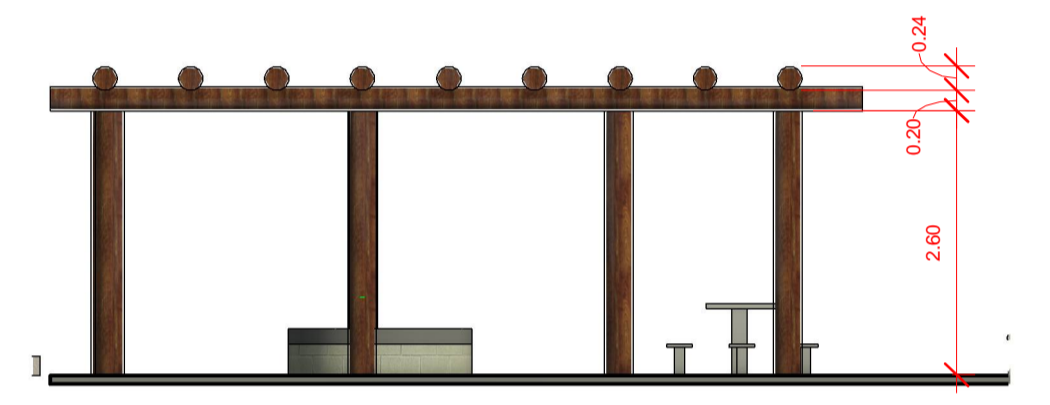

3 Corte Pergolado
1 : 75

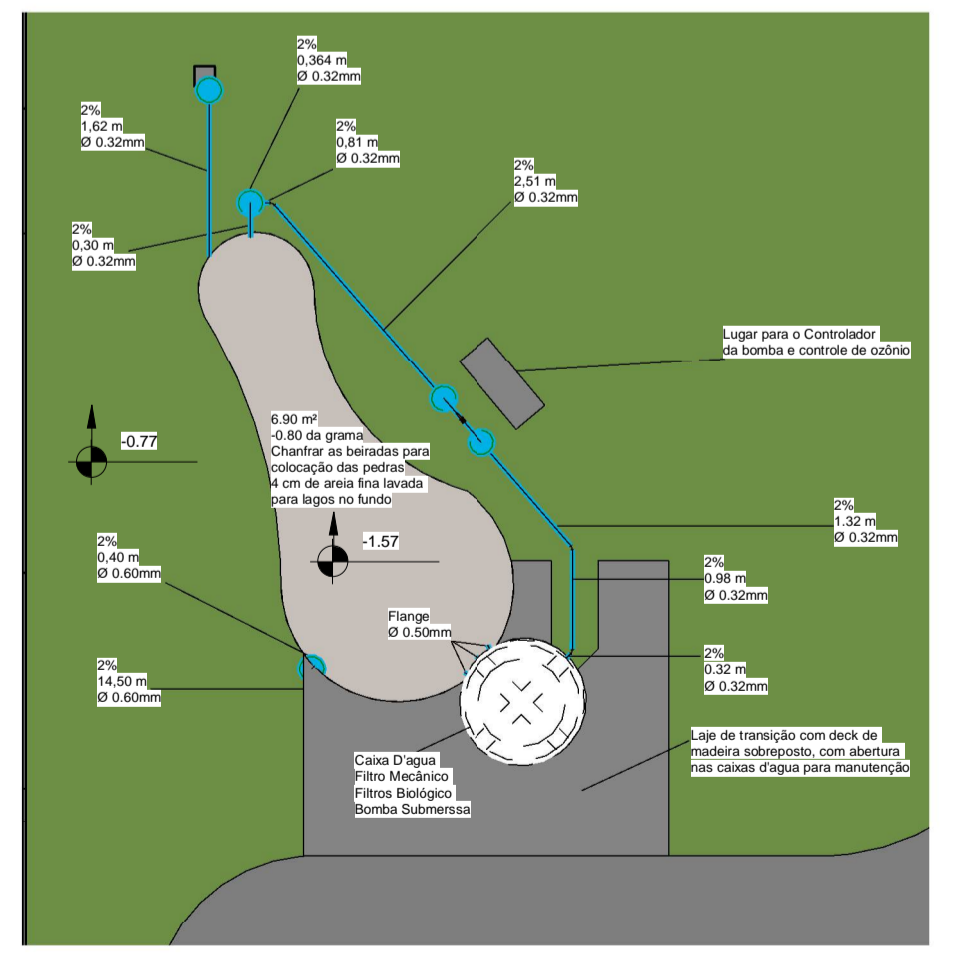

4 Lago Ornamental
1 : 75

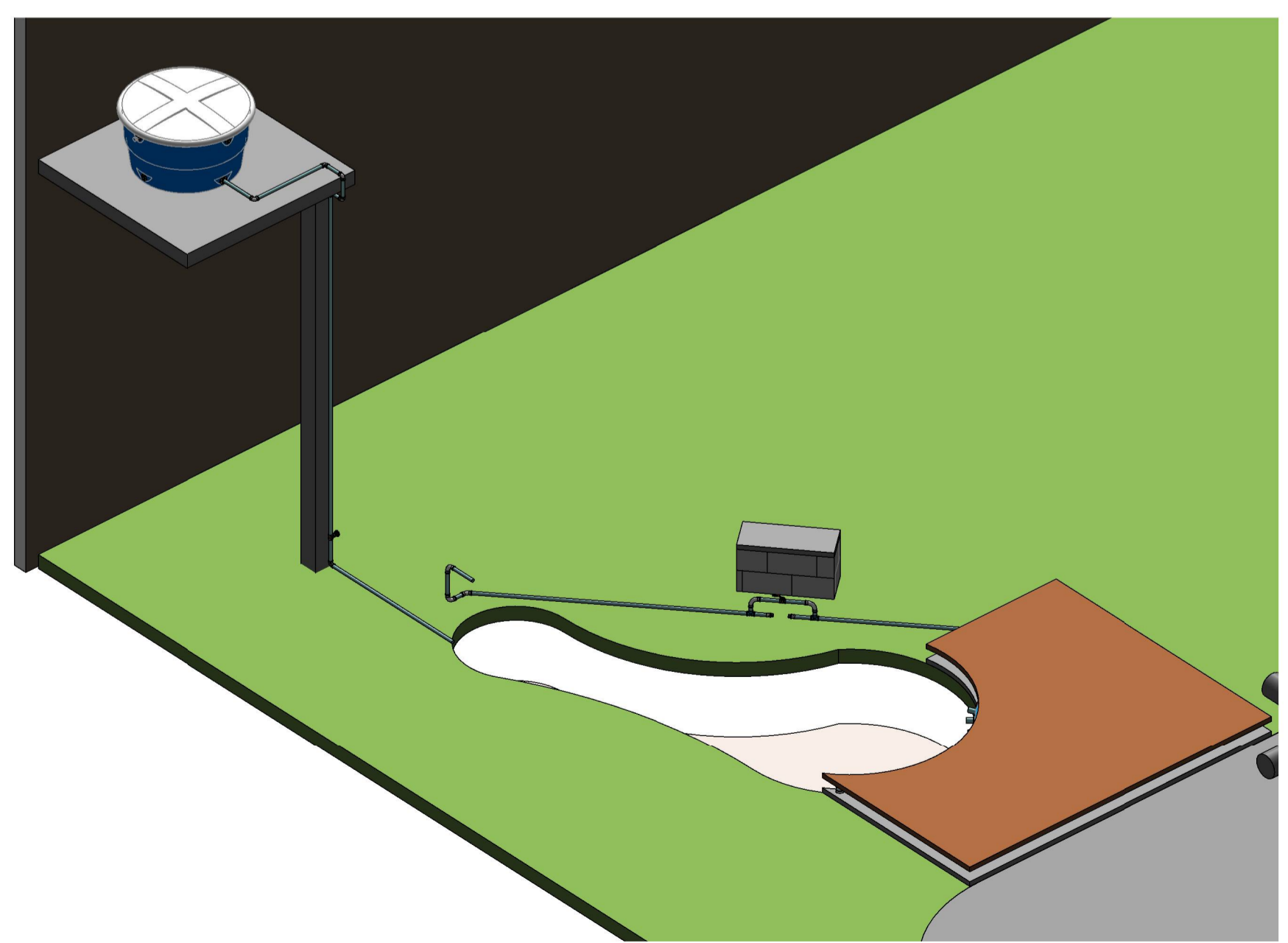

5 Isometrico Lago

USO DA PMC	OBSERVAÇÕES:	
	TÍTULO: Reforma Estação Ferroviária	
ZONEAMENTO: ÁREA DO LOTE: -		EDIFICAÇÃO USO: Património/Cultura
ÁREA CONSTRUIDA:	COEFICIENTE DE APROVEITAMENTO: -	Nº DE VAGAS DE ESTACIONAMENTO: -
ÁREA A PINTAR:	TAXA DE OCUPAÇÃO: -	TÉRREO: 1 Nº DE UNIDADES RESIDENCIAIS: -
ÁREA TOTAL:	TAXA DE PERMEABILIDADE: -	Nº DE UNIDADES COMERCIAIS: -
ENDEREÇO: Praça Alvaros de Barros		BAIRRO: Centro
PROPRIETÁRIO:	CIDADE: Coimbra	ESCALA: Indicadas
CPF/CNPJ: 18.132.464/0001-17	PREFEITURA MUNICIPAL DE COIMBRA	DESENHO: DFSA/FHC
RESP. TÉCNICO:	ENGENHEIRO CIVIL DANIELA FERNANDA SILVA DE ARRUDA	DATA: 23/02/2023
CREA: 229.261/D		
CONTEÚDO DA FOLHA:		FOLHA:
Planta Baixa/Pergolado/Lago Ornamental		01/01