

2 Norte
1 : 150

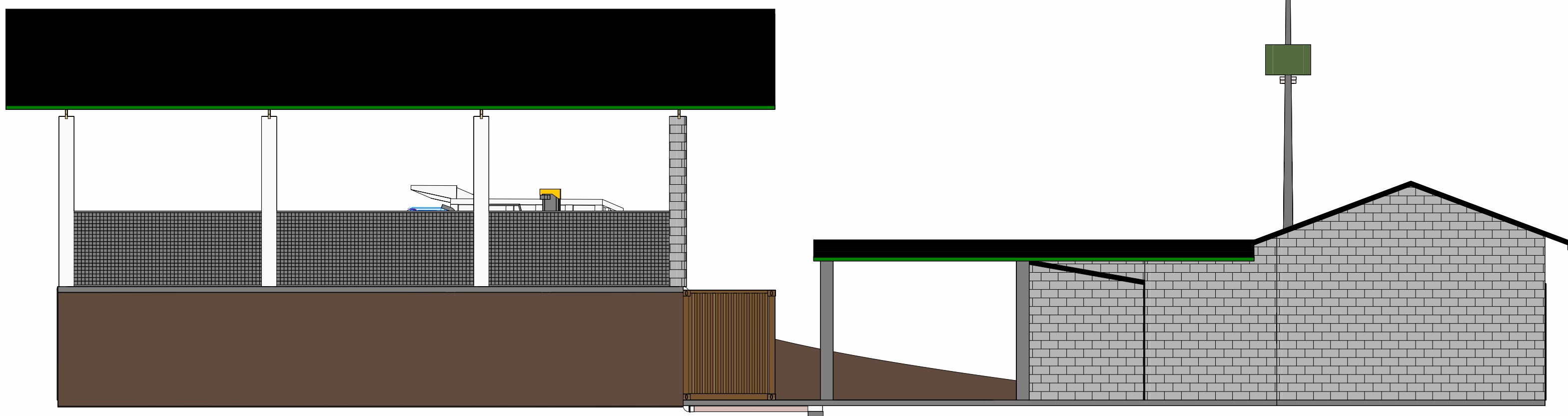

3 Leste
1 : 100

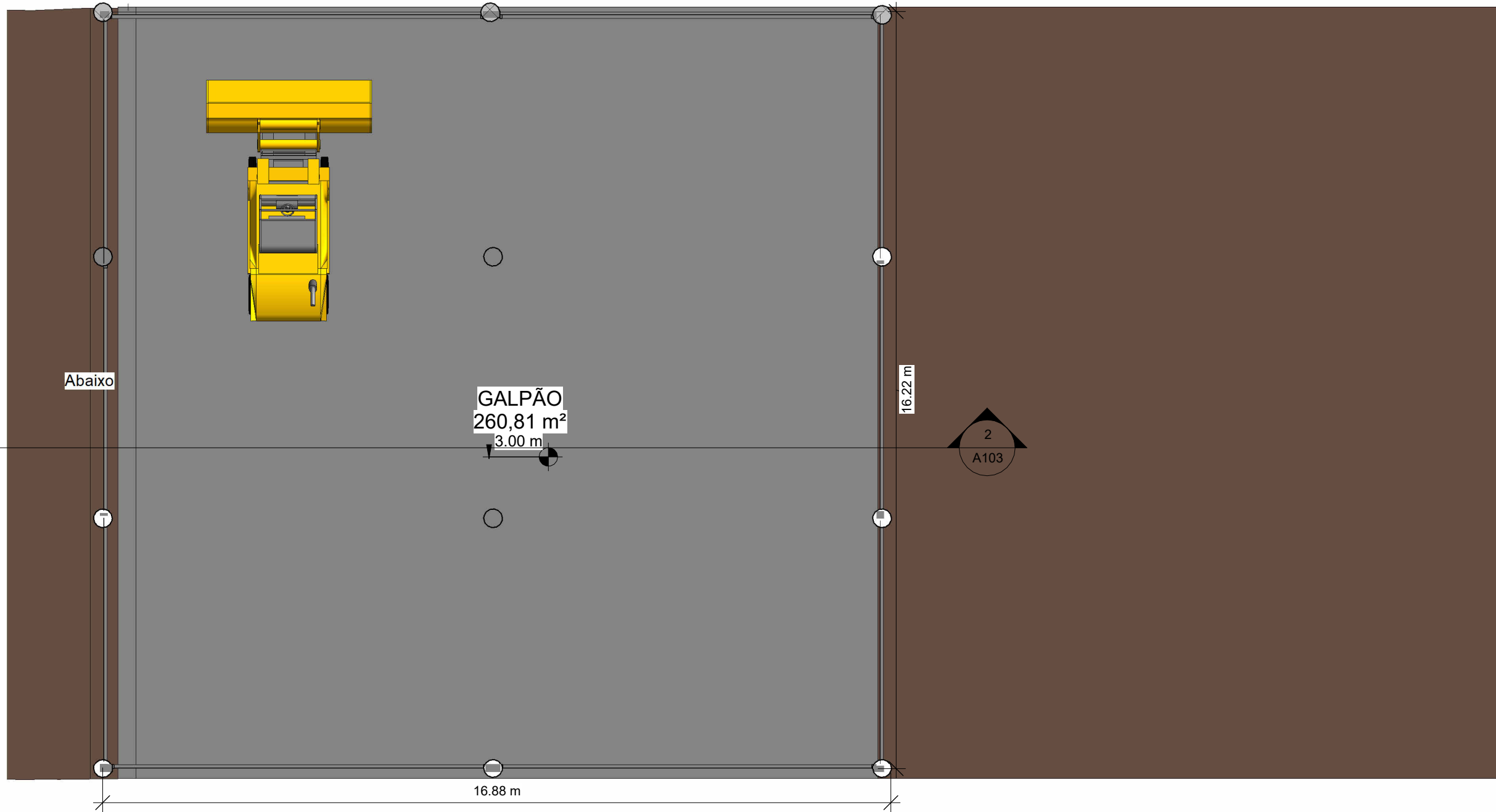

1 Nível 1
1 : 100

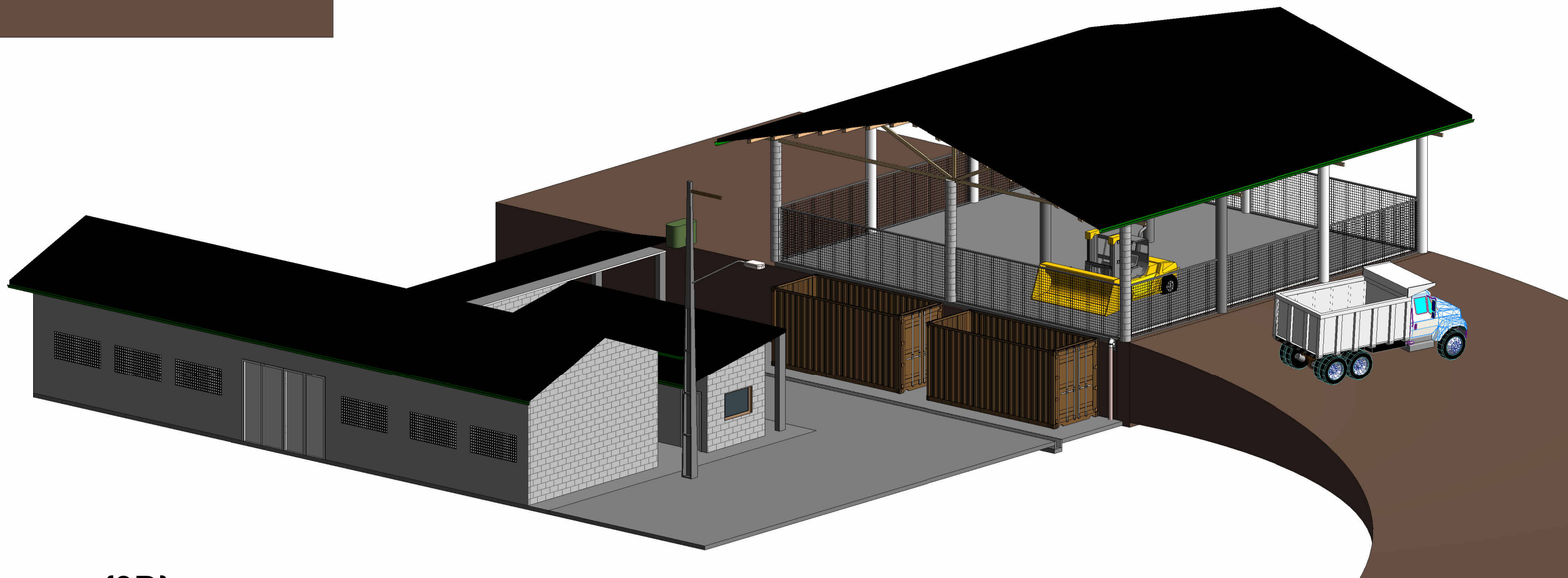

4 {3D}

Tabela de ambiente		
Área	Nível	Nome
168.34 m²	Nível 0	Galpão Existente
11.09 m²	Nível 0	Cozinha
2.75 m²	Nível 0	BHO
2.75 m²	Nível 0	BHO
11.61 m²	Nível 0	Escritório



PREFEITURA MUNICIPAL DE COIMBRA
Praça Álvares de Barros, nº 401, centro, Minas Gerais Tel: (32) 3555-1152

TÍTULO:
Usina de Reciclagem

EDIFICAÇÃO					
ÁREA DO LOTE:	1.000,00 m²	USO:	Saneamento	TÉRREÇO DE ALVARO:	-
ÁREA CONSTRUIDA:	198,35 m²	COEFICIENTE DE APROVEITAMENTO:	-	Nº DE VAGAS DE ESTACIONAMENTO:	-
ÁREA A CONSTRUIR:	260,81 m²	TAXA DE OCUPAÇÃO:	-	Nº DE UNIDADES RESIDENCIAIS:	-
ÁREA TOTAL:	459,16 m²	TAXA DE PERMEABILIDADE:	-	Nº DE UNIDADES COMERCIAIS:	-
ENDEREÇO: Rua Maria Carlota, s/n, Bairro São Sebastião, Coimbra, Minas Gerais. 36.550-000					
PROPRIETÁRIO:				ESCALA:	Indicadas
CPF/CNPJ: 18.132.464/0001-17				DESENHO:	DFSA
ENGENHEIRO CIVIL CREA 229.261/D				DATA:	17/03/2023
CONTEÚDO DA FOLHA:					FOLHA:
PLANTA BAIXA CORTE E DETALHAMENTO					01/02