

1 Nível 1  
1 : 100



2 3D Render  
1 : 1

Quantitativos de pintura - Estação		
Extremidade	Cor	Área de pintura (m²)
Paredes externas Base e Colunas	Marrom-conhaque	65,81
Paredes externas	Areia do sertão	209,19
Paredes Internas	Branco	819,00
Portas de madeira	Marrom-conhaque	39,45
Janelas de madeira	Marrom-conhaque	11,74
Portas de metal	Marrom-conhaque	9,29
Janelas de metal	Marrom-conhaque	4,88
OBS.: Áreas retiradas do Revit		

Tabela de janela				
Marca	Contagem	Altura	Altura do peitoril	Largura
J1	1	1.00	1.10	2.00
J1	1	1.00	1.10	2.00
J2	1	2.03	1.02	1.20
J2	1	2.03	1.02	1.20
J2	1	2.03	1.02	1.20
J3	1	1.20	1.50	0.80
J4	1	0.80	2.13	0.80
J4	1	0.80	2.13	0.80
J4	1	0.80	1.30	0.80

Tabela de porta			
Marca	Contagem	Altura	Largura
P5	9	2.10	0.85
P4	1	2.13	0.86
P3	2	2.40	1.00
P2	1	2.42	1.30
P1	3	2.90	1.95
Total geral: 16			

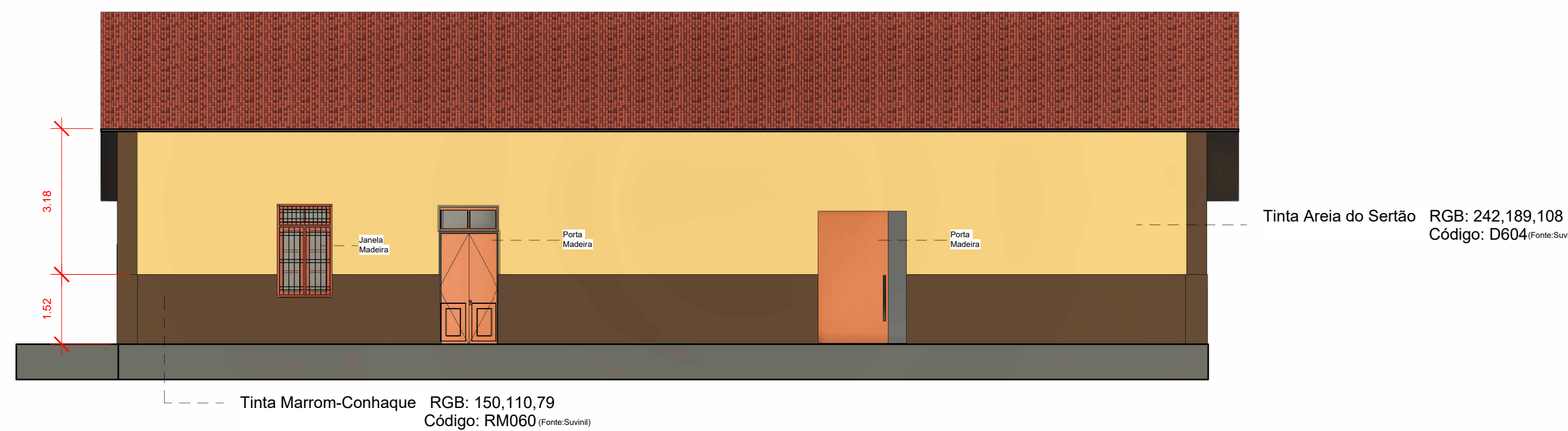

3 Corte A  
1 : 100

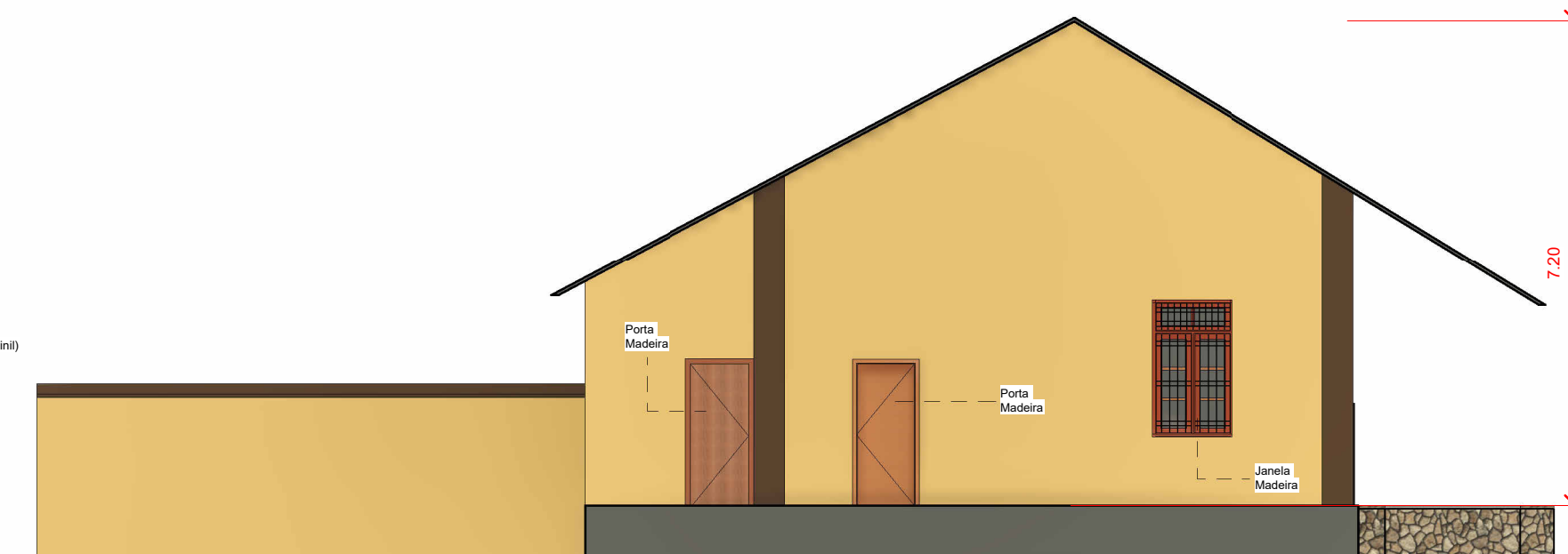

6 Corte D  
1 : 100



4 Corte B  
1 : 100



5 Corte C  
1 : 100

USO DA PMC	OBSERVAÇÕES:	
	TÍTULO:	
<b>Pintura Da Estação Ferroviária</b>		
<b>EDIFICAÇÃO</b>		
ZONEAMENTO:	ÁREA DO LOTE: -	USO: Lazer
ÁREA CONSTRUIDA:	271,36 m²	COEFICIENTE DE APROVEITAMENTO: -
ÁREA A PINTAR:	781,793 m² aprox.	TAXA DE OCUPAÇÃO: -
ÁREA TOTAL:	00,00 m² aprox.	TAXA DE PERMEABILIDADE: -
ENDEREÇO: R. Ver. Amândio dos Santos, 287	BAIRRO: Centro	
PROPRIETÁRIO:	CIDADE: Coimbra	ESCALA: Indicadas
CPF/CNPJ: 18.132.464/0001-17	PREFEITURA MUNICIPAL DE COIMBRA	DESENHO: JAL
RESP. TÉCNICO:	ENGENHEIRO CIVIL	DATA: 17/11/2021
CREA: 58756/D	JOÃO ADELMO LESSA	
CONTEÚDO DA FOLHA:		FOLHA: 1/1